

Actualización Ejecutables

Directorios, Reportes, Guías de usuario y Actual.BAT

Instructivo Actualización Ejecutables, Reportes y Directorios.

En esta guía de usuario usted encontrará el paso a paso para realizar la actualización de los ejecutables, directorios, reportes y también la actualización del archivo ACTUAL.BAT.

1. Ingreso a la Plataforma

1.1. Como primer paso, ingrese a la página de Sistemas Productivos – Factory: <https://www.factory.com.co/>



- 1.2. Como segundo paso diríjase a la ruta: [Zona Clientes / Acceso a Clientes](#). En esa venta podrá ingresar los datos respectivos para realizar las diferentes descargas.



- 1.4. Cuando realice el ingreso a la plataforma, encontrará las diferentes opciones de descarga, como: Ejecutables, Directorios, Reportes e instructivos.

The image shows a screenshot of the 'Descargas' (Downloads) page on the Software Factory website. The page features a dark blue header with the company logo, contact information, and navigation menus. Below the header, the main content area is titled 'Descargas' and contains a list of download categories. Four callout boxes on the left side of the page point to specific categories in the list:

- Descarga de Directorios** points to 'Actualización'.
- Descarga de ejecutables** points to 'Ejecutables Versión 8'.
- Descarga de Guías de usuario** points to 'Guías de Usuario'.
- Descarga de reportes** points to 'Reportes Versión 8'.

The full list of download categories visible on the page includes:

- Actualización
- Ejecutables Versión 8
- Factory Mobile
- Guías de Usuario
- Remoto
- Reportes Versión 8
- Reportes NIIF
- Instalador para conexiones remotas con TS-PLUS

The footer of the page contains contact information for three channels: Líneas de Comercial (3017692407), Línea de Soporte (601 2447604), and Email Contacto (info@factory.com.co).

2. Actualización de Ejecutables en el Servidor

Las últimas versiones de todos los módulos, se encuentran disponibles para que los clientes realicen la descarga y hagan actualización en el servidor y en los equipos de los diferentes usuarios.

NOTA: recuerde que antes del proceso de actualización de ejecutables y directorios es importante realizar una copia de seguridad, de los diferentes módulos.

- 2.1.** Se ingresa a la página del sistema. Una vez realizado el ingreso a la plataforma, seleccione la pestaña **"Ejecutables Versión 8"**.



Dicha pestaña se desplegará con la lista de las diferentes actualizaciones de ejecutables por módulo. Cada archivo comienza con los iniciales de cada módulo y se encuentran comprimido en un archivo **"ZIP"** o **"RAR"**, para hacer eficiente el proceso de descargue.

- 2.2. Seleccione el módulo al cual le realizara la actualización y el archivo comenzara su proceso de descargue.

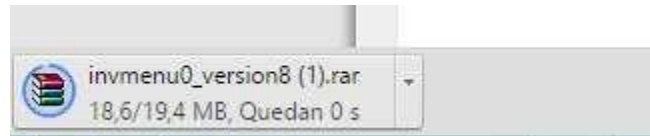

- 2.3. Después proceda a hacer la actualización en el servidor, por consiguiente ingrese en la ruta: <\\Servidor\Factory\INV>.

- 2.4. Nombre el ejecutable actual según la organización de control histórico que lleve, ya que es importante mantener un histórico de ejecutables dentro del servidor.

Nombre	Versión del archivo	Fecha de modifica...	Tipo	Tamaño
 invmenu0Ant.exe	8.2502.3.0	28/02/2025 4:12 p....	Aplicación	23.653 KB

Versión anterior de ejecutable

- 2.5. Copie el ejecutable del archivo **".ZIP"** y péguelo en la carpeta del módulo correspondiente. <\\Servidor\Factory\INV>.

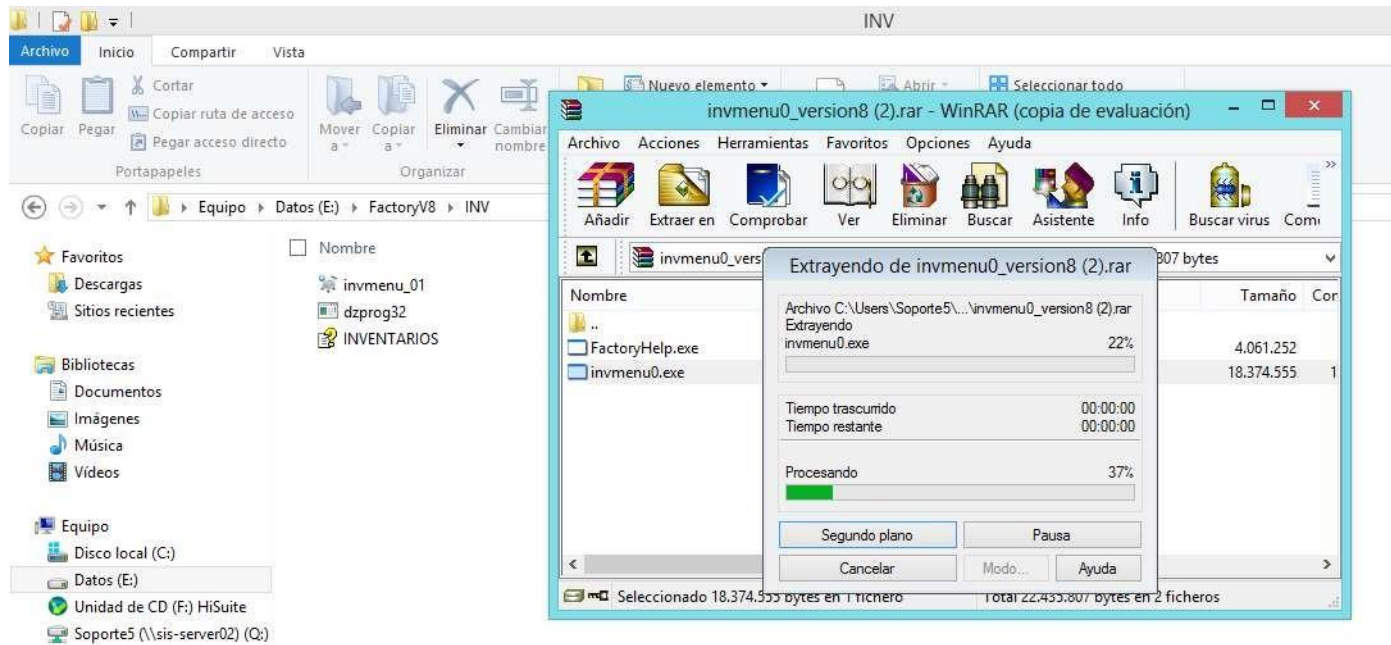

- Quedando su servidor organizado por módulo de la siguiente manera:

Nombre	Versión del archivo	Fecha de modifica...	Tipo	Tamaño
invmenu0.exe	8.2509.2.0	10/09/2025 1:30 p....	Aplicación	23.910 KB
invmenu0Ant.exe	8.2502.3.0	28/02/2025 4:12 p....	Aplicación	23.653 KB

Nueva versión de ejecutable

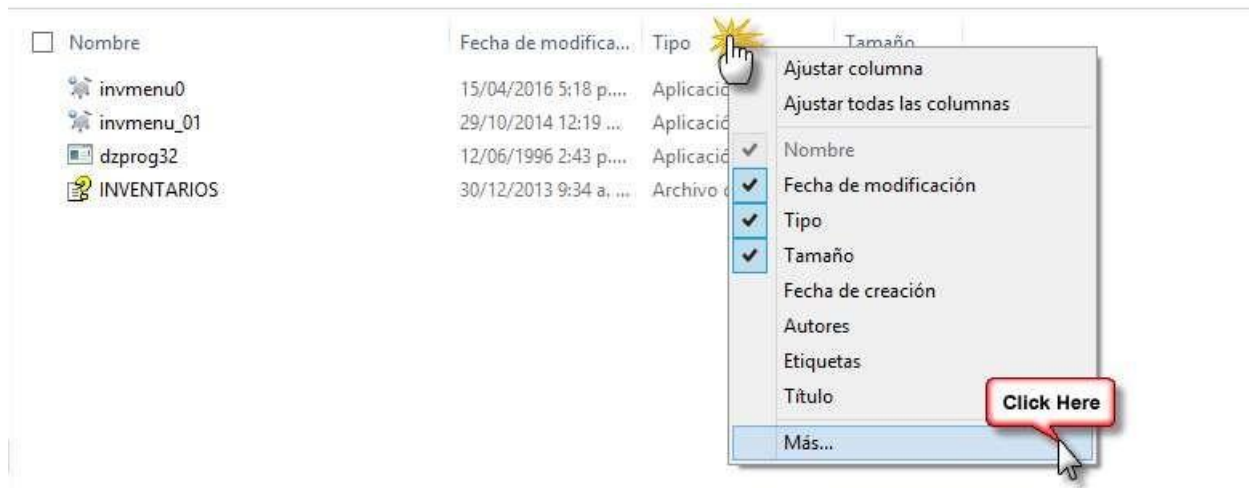

- Es importante mostrar la versión el archivo para tener punto guía de la última actualización, en la barra de menú de la carpeta del módulo, de clic derecho y en seguida en la opción "**Más....**".

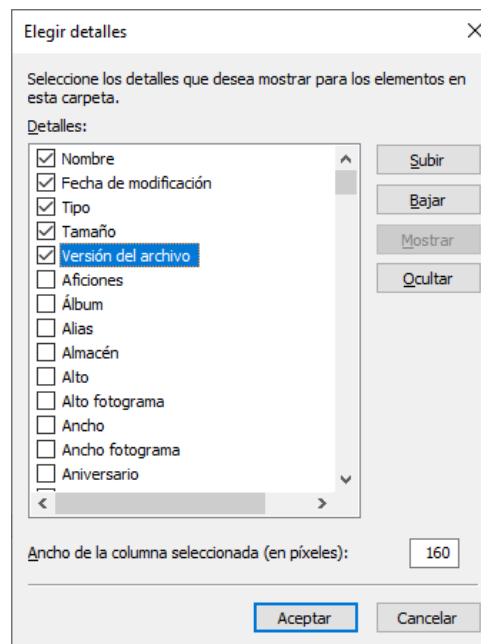

- Cuando se ingrese en la opción, se abrirá una ventana para buscar el detalle que se mostrara para los diferentes elementos de la carpeta. Por último, buscar y seleccionar el detalle **"Versión del Archivo"**



- Una vez seleccionado el detalle a mostrar, los elementos de la carpeta (Ejecutables) indicaran el número de la versión.

Nombre	Versión del archivo	Fecha de modifica...	Tipo	Tamaño
 invmenu0.exe	8.2509.2.0	10/09/2025 1:30 p....	Aplicación	23.910 KB
 invmenu0Ant.exe	8.2502.3.0	28/02/2025 4:12 p....	Aplicación	23.653 KB

3. Actualización de Directorios en el Servidor

Una vez realizado la actualización de los diferentes ejecutables, es necesario actualizar inmediatamente los directorios, ya que estos realizan la creación de campos nuevos en las tablas. Si no se realiza la actualización de los directorios, el sistema lo solicitará cuando se gestionen diferentes procesos y al momento de ingresar a los módulos.

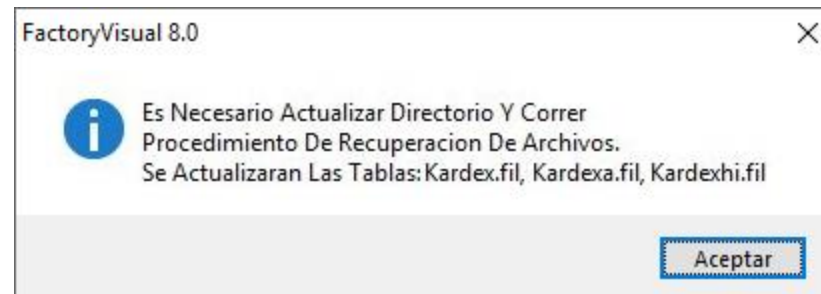

NOTA: Es importante mencionar que existen dos tipos de directorios. Directorios de 10 dígitos y directorios de 20 dígitos, la diferencia radica en la longitud máxima de caracteres que se usan en la codificación de referencias.

recuerde que antes del proceso de actualización de ejecutables y directorios es importante realizar una copia de seguridad, de los diferentes módulos.

- 3.1.** Se ingresa a la página del sistema. Una vez realizado el ingreso a la plataforma, seleccionar la pestaña "**Actualización**" y la opción "Directorio.ZIP".

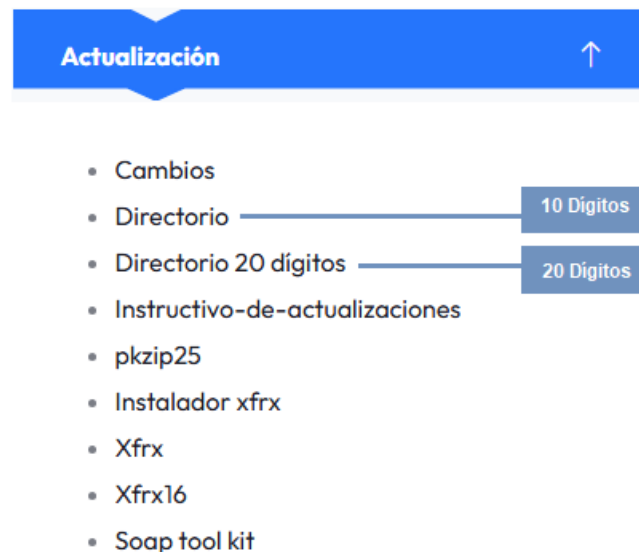

- Dicha pestaña se desplegará con la lista de diferentes opciones de descarga. Cada archivo se encuentra comprimido en un archivo ".ZIP" o "RAR", para hacer eficiente el proceso de descargue.

3.2. Seleccionar los directorios y el archivo comenzara su proceso de descargue.

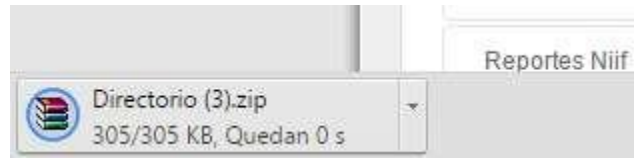

3.3. Después se procede hacer la actualización en el servidor, se debe ingresar en la ruta \\Servidor\Factory. Los directorios son tres archivos con extensiones .CDX, .FPT y .DBF

A screenshot of a Windows File Explorer window showing a directory listing. The window title is 'Factory'. The listing includes folders like ACT, COMP, CONT, CTRL, EMP001, FACT, GEST, INV, MODELO, NOM, PKS, and PROD. It also shows files: DIRECTORIO.CDX, DIRECTORIO.DBF, DIRECTORIO.FPT, Factory, FACTORY, and msvcr71.dll. The three files are selected with checkmarks. A callout box points to the 'Fecha de modificación' column.

Nombre	Fecha de modifica...	Tipo	Tamaño
ACT	27/04/2016 2:28 p...	Carpeta de archivos	
COMP	27/04/2016 2:28 p...	Carpeta de archivos	
CONT	27/04/2016 2:28 p...	Carpeta de archivos	
CTRL	27/04/2016 2:28 p...	Carpeta de archivos	
EMP001	28/04/2016 8:22 a...	Carpeta de archivos	
FACT	27/04/2016 2:28 p...	Carpeta de archivos	
GEST	27/04/2016 2:28 p...	Carpeta de archivos	
INV	27/04/2016 4:22 p...	Carpeta de archivos	
MODELO	27/04/2016 2:28 p...	Carpeta de archivos	
NOM	27/04/2016 2:28 p...	Carpeta de archivos	
PKS	27/04/2016 2:28 p...	Carpeta de archivos	
PROD	27/04/2016 2:28 p...	Carpeta de archivos	
<input checked="" type="checkbox"/> DIRECTORIO.CDX	01/09/2014 10:16 a...	Archivo CDX	131 KB
<input checked="" type="checkbox"/> DIRECTORIO.DBF	01/09/2014 10:16 a...	Archivo DBF	8,531 KB
<input checked="" type="checkbox"/> DIRECTORIO.FPT	01/09/2014 10:16 a...	Archivo FPT	1,175 KB
Factory	28/04/2016 8:21 a...	Opciones de confi...	1 KB
FACTORY	28/04/2016 8:22 a...	Archivo XML	1 KB
msvcr71.dll	21/02/2003 4:42 a...	Extensión de la apl...	340 KB

Fecha de modificación de los directorios. Fecha antigua.

- 3.4. Copiar los archivos del archivo ".ZIP", y a la altura de la carpeta EMP001 se reemplazarán. Para validar la versión se sugiere mirar la fecha de edición de los archivos.

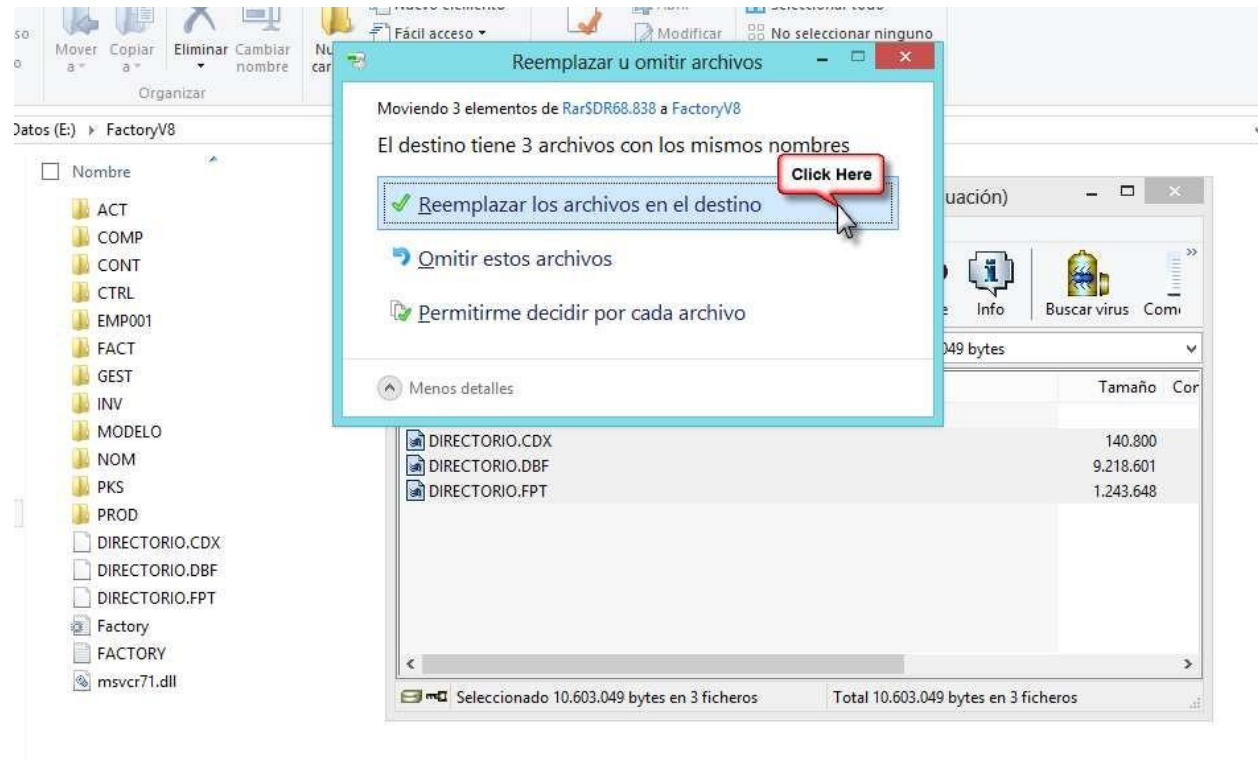

- Una vez realizado la copia de los directorios a la ruta anteriormente, puede validar que la fecha de modificación es diferente y debe ser más reciente que los anteriores archivos.

Nombre	Fecha de modifica...	Tipo	Tamaño
ACT	27/04/2016 2:28 p...	Carpeta de archivos	
COMP	27/04/2016 2:28 p...	Carpeta de archivos	
CONT	27/04/2016 2:28 p...	Carpeta de archivos	
CTRL	27/04/2016 2:28 p...	Carpeta de archivos	
EMP001	28/04/2016 8:22 a. ...	Carpeta de archivos	
FACT	27/04/2016 2:28 p...	Carpeta de archivos	
GEST	27/04/2016 2:28 p...	Carpeta de archivos	
INV	27/04/2016 4:22 p...	Carpeta de archivos	
MODELO	27/04/2016 2:28 p...	Carpeta de archivos	
NOM	27/04/2016 2:28 p...	Carpeta de archivos	
PKS	27/04/2016 2:28 p...	Carpeta de archivos	
PROD	27/04/2016 2:28 p...	Carpeta de archivos	
Factory	28/04/2016 8:21 a. ...	Opciones de confi...	
FACTORY	28/04/2016 8:22 a. ...	Archivo XML	
msvcr71.dll	21/02/2003 4:42 a. ...	Extensión de la apl...	340 KB
<input checked="" type="checkbox"/> DIRECTORIO.CDX	07/04/2016 8:30 a. ...	Archivo CDX	138 KB
<input checked="" type="checkbox"/> DIRECTORIO.DBF	07/04/2016 8:30 a. ...	Archivo DBF	9.003 KB
<input checked="" type="checkbox"/> DIRECTORIO.FPT	07/04/2016 8:30 a. ...	Archivo FPT	1.215 KB

Fecha de modificación de los directorios. Fecha nueva.

3.5. Como paso final de este proceso, se procede a ingresar a los diferentes módulos para correr el proceso de recuperación de archivos, como lo indica la imagen al inicio de la explicación. Así el sistema realizará la actualización de campos en las tablas internamente.

NOTA: importante recordar que, para ejecutar el proceso de recuperación de archivos, no debe haber usuarios en el sistema y haber generado con anterioridad una copia de seguridad.

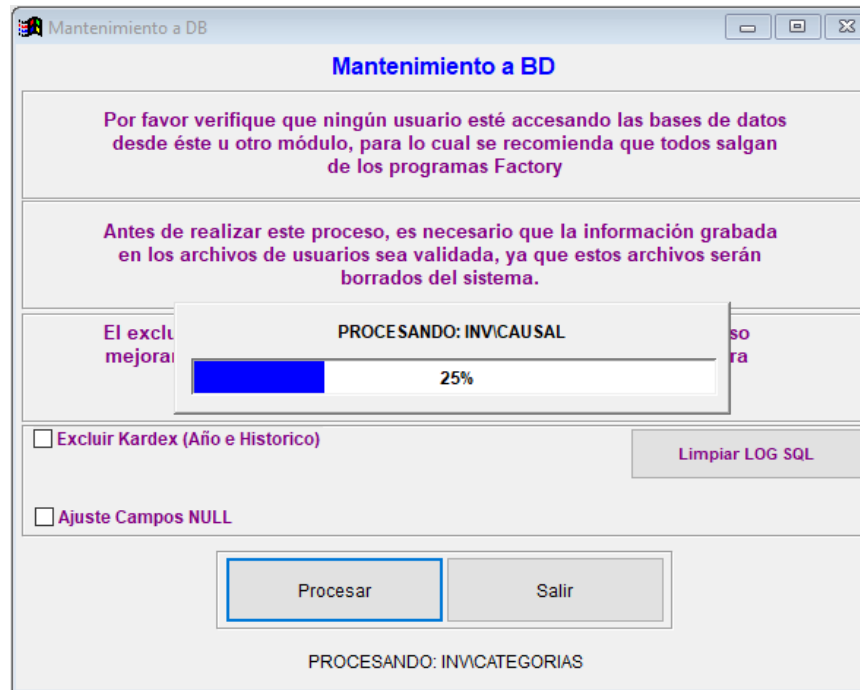

4. Actualización de ACTUAL.BAT en equipos cliente

Ya con los ejecutables y los directorios actualizados en el servidor, es importante correr el archivo ACTUAL.BAT en los equipos clientes, es decir diferentes usuarios para que también queden actualizados y no se presenten errores. Es importante que se realice inmediatamente se actualiza en el servidor para que el proceso quede completo.

En esta guía se explicará como modificar dicho archivo para que el proceso sea más rápido. Es importante recordar que el archivo se encuentra en el servidor, ya que está incluido en el CD Instalación.

4.1. Se copia el archivo del servidor. Ruta: \\Servidor\Factory

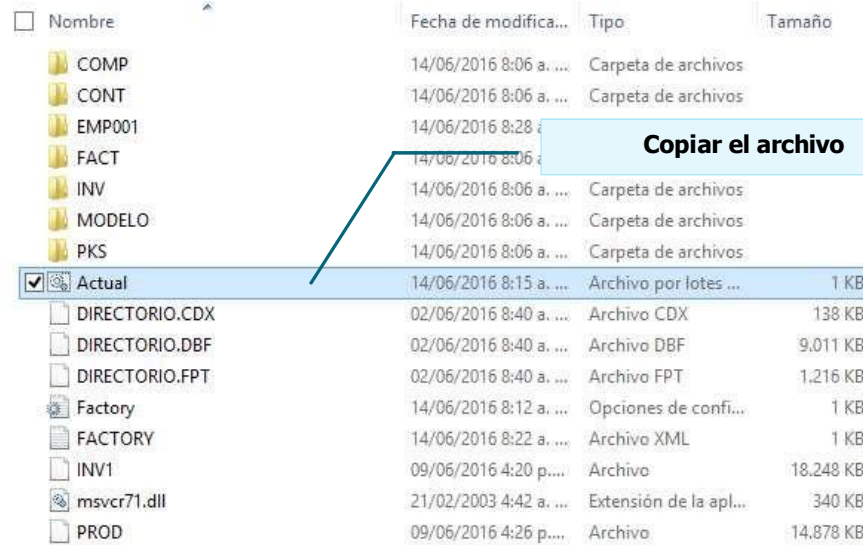

4.2. Se pega el archivo a la carpeta donde se encuentra instalado el sistema del usuario, es decir en el disco duro del equipo. Por lo general la instalación se encuentra instalada en "C:" o "D:".



- 4.3.** Después se realiza la modificación indicando las rutas del servidor y del equipo donde se encuentra instalado el sistema, para que realice el proceso correctamente cuando se ejecute el proceso. Para eso se debe dar clic derecho, editar y se guarda para que conserva las modificaciones.

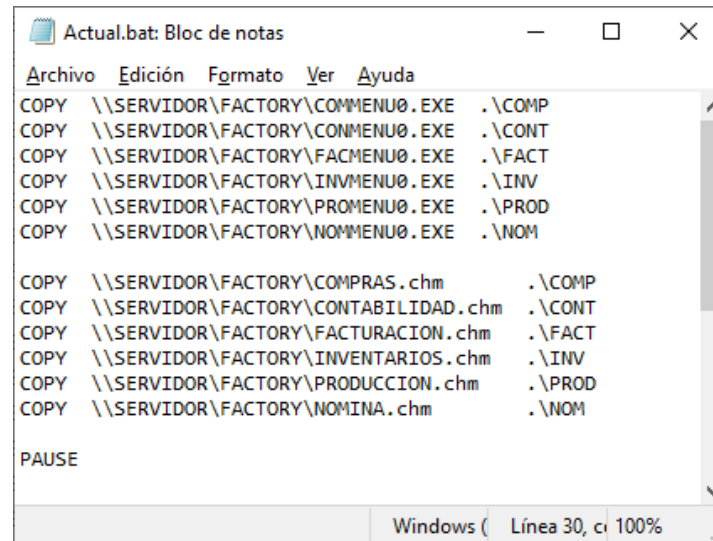

```
Actual.bat: Bloc de notas
Archivo Edición Formato Ver Ayuda
COPY \\SERVIDOR\FACTORY\COMMENU0.EXE .\COMP
COPY \\SERVIDOR\FACTORY\CONMENU0.EXE .\CONT
COPY \\SERVIDOR\FACTORY\FACMENU0.EXE .\FACT
COPY \\SERVIDOR\FACTORY\INVMENU0.EXE .\INV
COPY \\SERVIDOR\FACTORY\PROMENU0.EXE .\PROD
COPY \\SERVIDOR\FACTORY\NOMMENU0.EXE .\NOM

COPY \\SERVIDOR\FACTORY\COMPRAS.chm .\COMP
COPY \\SERVIDOR\FACTORY\CONTABILIDAD.chm .\CONT
COPY \\SERVIDOR\FACTORY\FACTURACION.chm .\FACT
COPY \\SERVIDOR\FACTORY\INVENTARIOS.chm .\INV
COPY \\SERVIDOR\FACTORY\PRODUCCION.chm .\PROD
COPY \\SERVIDOR\FACTORY\NOMINA.chm .\NOM

PAUSE
Windows ( Línea 30, c 100%
```

- 4.4.** Después se ejecuta dando doble clic, al realizar este proceso el archivo trae los últimos ejecutables y los reemplaza en las diferentes carpetas. En las carpetas de los usuarios solo debe estar un solo ejecutable el cual debe ser la última versión.

En la ventana del archivo mostrara los ejecutables que está copiando, si no hace la indicación correcta, es debido a que la ruta tanto del servidor y/o la ruta del equipo del usuario están mal o que el ejecutable se encuentra en uso y no puede reemplazarlo. Después del proceso se valida la actualización con la versión del archivo y también de los accesos directos.

```
C:\Windows\system32\cmd.exe

1 archivo(s) copiado(s).
E:\Factory08>copy \\MUSERUER05\Ejecutables\EXE-08\inomena0.exe E:\Factory08\PROD
1 archivo(s) copiado(s).
E:\Factory08>copy \\MUSERUER05\Ejecutables\EXE-08\inomena0.exe E:\Factory08\INU
1 archivo(s) copiado(s).
E:\Factory08>copy \\MUSERUER05\Ejecutables\EXE-08\invmenu0.exe E:\Factory08\INU1
1 archivo(s) copiado(s).
E:\Factory08>copy \\MUSERUER05\Ejecutables\EXE-08\commenu0.exe E:\Factory08\COMP
1 archivo(s) copiado(s).
E:\Factory08>copy \\MUSERUER05\Ejecutables\EXE-08\facmenu0.exe E:\Factory08\FACT
1 archivo(s) copiado(s).
E:\Factory08>Pause .....
Presione una tecla para continuar . . .
```

Indicación de que el proceso es correcto

5. Actualización de reportes

Cuando se realiza la actualización de nuevos ejecutables en el servidor, con ellos también se deben actualizar nuevos reportes. El sistema le informara cuales son los que necesita y adicional le informara las extensiones para que pase los archivos completos. Por cada reporte se deben pasar los archivos .REP y .FPT.

Al momento del ingreso al módulo el sistema le informara cuales son los reportes que se requieren actualizar directamente en el servidor.



5.1. Se debe ingresar a la página del sistema. Una vez realizado el ingreso a la plataforma, seleccionar la pestaña **"Reportes V8"**

Dicha pestaña se desplegará con la lista de los reportes por modulo. Cada archivo se encuentra comprimido en un archivo ".ZIP" o "RAR", para hacer eficiente el proceso de descargue. **NOTA:** importante que solo copie y pegue los reportes indicados por el sistema. Ya que puede cambiar formatos personalizados.

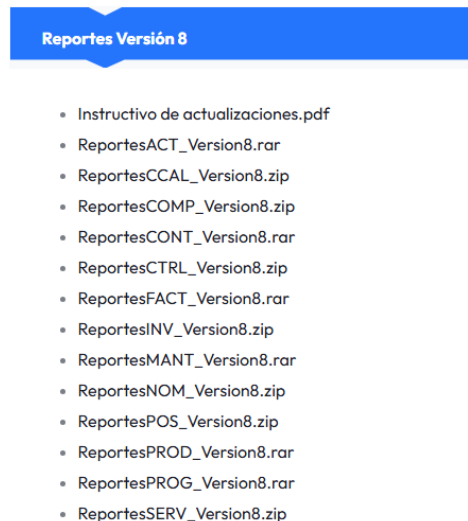

- 5.2. Se selecciona el archivo el cual se le realizara la actualización y el archivo comenzara su proceso de descargue.

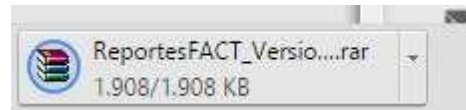

- 5.3. Después se procede hacer la actualización en el servidor por consiguiente se debe ingresar en la ruta \\Servidor\Factory\EMP001\FACT. Los archivos son dos con el mismo nombre y con las extensiones .REP y .FPT.

